



HEALTH CHECK-UP CENTER

디케어센터의원 소개 및 제안서

 [재] 한국안광학산업진흥원
Korea Optical Industry Agency

 디케어센터



CONTENTS

디케어센터 소개 및 제안 목차

1. 건립 목적
2. 병원 위치 및 규모
3. 공간디자인
4. 내부사진
5. 의료장비목록
6. CAM(Client After Management)
7. 디케어센터만의 특징
8. 건강검진 패키지 - 종합검진
9. 건강검진 패키지 - 정밀검진 #1
10. 건강검진 패키지 - 정밀검진 #2
11. 건강검진 추가검사 #1
12. 건강검진 추가검사 #2
13. 건강검진 추가검사 #3
14. 국가 건강검진
15. 특별 제안

1 건립 목적



1

대학의 임상교육실습장

2

대구광역시 시민의 건강증진에 기여

3

Health Care 산업화를 위한 산·학·병 연계체계 구축

- 대구광역시 시민에게 만성질환관리 디지털 헬스케어 제공
- 대구 첨단의료복합단지와의 스마트 헬스케어 및 PHR(개인건강정보) 연계방안

4

소외계층 건강관리서비스 제공

- 외국인 근로자 등 다문화가정의 건강관리서비스 제공
- 의료취약계층에게 건강관리서비스 제공
- 중증장애인 건강관리서비스 제공

5

대구광역시 시민에게 정기적인 건강 강좌교육
및 의료봉사 시행

2 병원 위치 및 규모



구분	세부내용	
위치	대구광역시 서구 와룡로 307 디센터 1976 2층	
규모	2층 전체	
구분	건강증진센터	
면적	건강검진센터	2,695.7m ² / 815.4PY
	사무공간	370.58m ² / 112.1PY
슬로건	세상에 없는 건강증진센터를 만든다!	
운영시간	<ul style="list-style-type: none"> ● 평일 AM07:30~PM04:00 ● 토요일 AM07:30~PM12:30 ● 일요일 및 공휴일 휴진 	



3 검진센터 공간 디자인

'다시 오고 싶은 온실'

D-CARE
Healing Greenhouse
Isometrics

Healing Greenhouse

for an Easy, Unstained Manner



4 내부사진

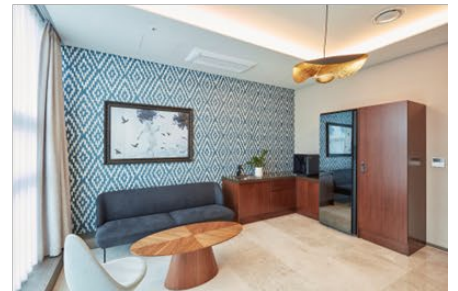
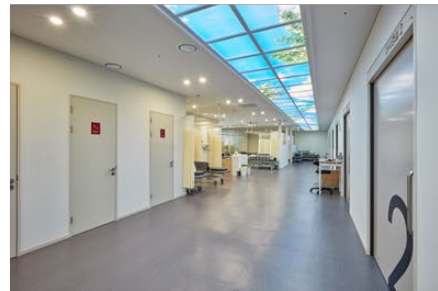

5 주요의료장비

대학병원급 최신, 최고 사양 의료장비

- | | |
|-----------------|----|
| 1. MRI 3.0 T | 1대 |
| 2. CT 128ch | 1대 |
| 3. Mammo Graphy | 1대 |
| 4. 초음파진단기 | 5대 |
| 5. 골밀도측정기 | 1대 |
| 6. 일반X-ray 촬영기 | 2대 |
| 7. 위 내시경 | 3대 |
| 8. 대장 내시경 | 3대 |

- ◆ SIMENS社 MAGNETOM Lumina 3.0T MRI
- ◆ SIMENS社 SOMATOM go.TOP 128CH CT
- ◆ GE社 Vivid T9 심장초음파기
- ◆ GE社 Crystal Nova MAMMO
- ◆ OLYMPUS社 CV-290 전자내시경시스템
- ◆ CANON社 Aplio a 초음파영상진단장치



6 CAM(Client After Management)

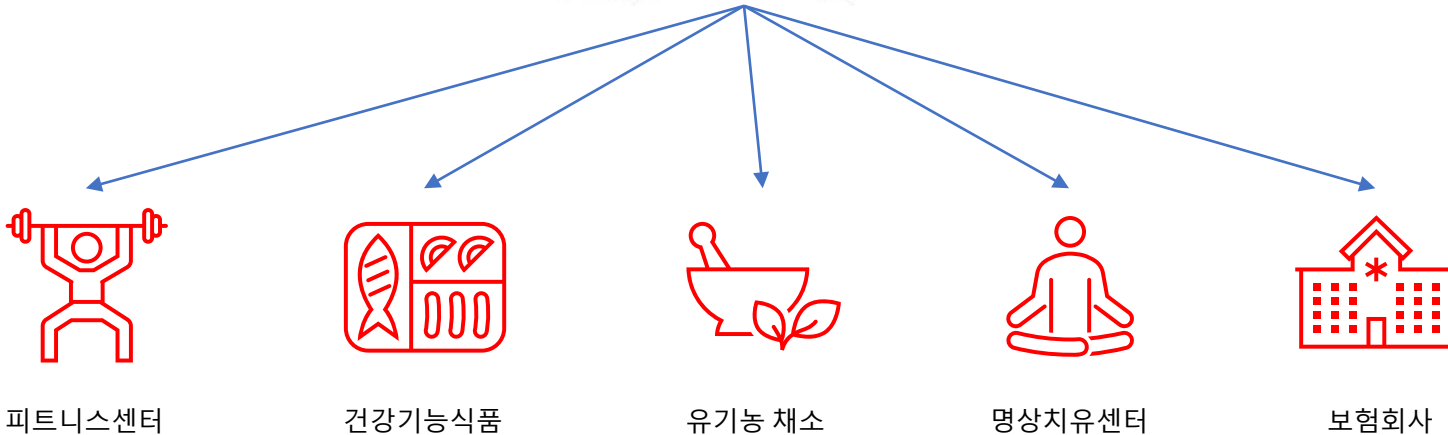

7 디케어센터만의 특징

Smart Environment

◆ 최고의 종합건강검진 전문의료기관

- 정확한 진단을 위한 대학병원급 최첨단 의료장비
- RFID 시스템으로 검진 진행, 잔여검사, 대기시간 실시간 확인
- Two Track System으로 완벽한 프라이버시 보장
- 호텔 같은 로비, 넓은 주차공간, 편안한 휴식 공간 등 차별화 된 시그니처 서비스

◆ 다양한 맞춤형 검진 프로그램

- 경험 풍부한 의료진의 실시간 검사와 상세한 설명
- 최소의 비용으로 전신 질환을 체크할 수 있는 경제적 검진
- 정밀 검진 부위를 고객이 선택하는 선택검진의 다변화
- 개개인의 특성에 맞는 맞춤형 검진을 실시
- 고품격 건강 검진을 보다 합리적 금액으로 제공

CAM with amazon

- ◆ 검진 후 지속적으로 관리해 주는 전문 의료진의 어드바이스
- ◆ 3차 진료기관 연계시스템
- ◆ 하루에, 한 층에서 모든 검진이 가능한 원-스톱(ONE-STOP) 검진 시스템
- ◆ 질병예측 프로그램 도입
- ◆ 평생의 생활습관 개선을 위한 클리닉 상담과 교육 시스템
- ◆ 검진 후 철저한 지속적인 건강관리프로그램
- ◆ 대학병원에서 최우선 예약과 진료를 받을 수 있는 협진 시스템
- ◆ 고객의 건강 데이터와 추적검사 일정을 관리하는 CRM 시스템

8

건강검진 패키지 - 종합검진

(단위:원)

검사명	세부검사항목 및 설명	검사비	할인가
A-CARE	기본검사, 심전도검사, 흉부엑스레이, 폐기능검사, 혈액정밀&소변검사 68종, 동맥경화검사, 자궁경부암검사, 유방X-선 촬영, 골밀도검사, 위내시경, 분변검사, 초음파검사(상복부/전립선/여성 하복부(질) 中 선택1) 디케어센터의 가장 기본적인 검진 프로그램입니다. 수검자를 위한 필수적인 건강검진이며 각종 질환의 조기 발견, 성인병 예방, 건강 유지 등에 필요한 검사들로 구성된 기본 패키지입니다.	350,000	280,000 (20%)
B-CARE	A-care+ 혈액정밀&소변검사 74종 초음파검사 : 상복부/전립선/여성 하복부(질) 中 선택1 특수초음파검사: 경동맥/갑상선/유방 中 선택1 정밀검진: 대장내시경/뇌CT/경추CT, 요추CT/폐CT 中 선택1개, 위내시경, 체수분검사, 분변검사, 안압/안저검사 A-care 검진 프로그램에서 면역력 검사를 강화하고 일반적인 체지방 검사보다 한 단계 개선된 체수분 검사를 통해 다양한 질병을 조금 더 정밀하게 검사할 수 있습니다.	480,000	384,000 (20%)
C-CARE	A-care+ 혈액정밀&소변검사 77종 초음파검사 : 상복부/전립선/여성 하복부(질) 中 선택1 특수초음파검사: 경동맥/갑상선/유방 中 선택2 정밀검진: 심장CT/뇌CT/경추CT/요추CT/폐CT 中 선택2개, 대장내시경, 위내시경, 체수분검사, 근골격검사, 분변검사, 안압/안저검사 B-care 검진 프로그램 중 소화기에 관련된 자세한 검사가 추가 삽입되어 있으며, 발병률이 높아진 질병을 조금 더 정밀하게 검사를 진행하고자 부위 별 초음파 검사 또는 CT 검사를 이용합니다.	860,000	645,000 (25%)
D-CARE	A-care+ 혈액정밀&소변검사 82종 초음파검사 : 상복부, 전립선, 여성 하복부(질), 경동맥, 갑상선, 유방, 심장 7종 정밀검진 : 심장CT/뇌CT/경추CT/요추CT/폐CT 中 선택2개 특수검진 : 뇌MRA/뇌MRI/요추MRI/경추MRI 中 선택1개 NK세포검사, 활성산소/항산화력검사, 알레르기검사 108종, 치매검사(호모시스테인검사), 암 유전자 검사(남19종, 여21종), 안압/안저검사, 체수분검사, 스트레스 뇌파검사, 요추X-선 활용, 근골격검사, 위내시경, 대장내시경 C-care 검진 프로그램보다 뇌혈관, 심혈관, 치매 검사, 알레르기 질환 검사 등 더욱 많은 검사가 추가 되어있는 프로그램입니다. 최고의 영상의학 장비를 사용하여, 보다 체계적이고 자세한 확인이 가능합니다.	1,850,000	1,388,000 (25%)

※ 모든 패키지 수면비 포함 (단, 조직검사 및 용종절제시 본인부담)

9 건강검진 패키지 - 정밀검진 #1

(단위:원)

검사명	세부검사항목 및 설명	검사비	할인가(20%)
폐정밀	기본검사, 심전도검사, 폐기능검사, 흉부엑스레이, 혈액정밀&소변검사 68종, 상복부초음파, 폐CT, 혈액 종양표지자 검사(폐암/대장암/전립선암/난소암), 위내시경, 유방X-선촬영, 자궁세포진검사	620,000	496,000
	기관지, 폐, 늑막 질환의 진단을 위한 검사입니다. 폐구조물을 선명하게 볼 수 있다는 장점이 있으며 간질성 폐질환을 진단에 유용합니다.		
심혈관정밀	기본검사, 심전도검사, 폐기능검사, 흉부엑스레이, 위내시경, 혈액정밀&소변검사 68종, 유방X-선촬영, 자궁세포진검사, 동맥경화검사, 상복부초음파, 경동맥초음파, 심장초음파, 칼슘심장CT, 혈액 종양표지자 검사(대장암/전립선암/난소암)	680,000	544,000
	심장의 구조나 기능을 평가하는 검사, 심근경색, 협심증, 심장판막증, 심근병증 등을 진단합니다. 관상동맥내 석회화를 확인하여 동맥경화증 정도 진단할 수 있습니다.		
소화기정밀	기본검사, 심전도검사, 흉부엑스레이, 혈액정밀&소변검사 71종, 혈액 종양표지자 검사(간암/대장암/전립선암/췌장암/난소암), 위내시경, 대장내시경, 상복부초음파, 유방X-선촬영, 자궁세포진검사	480,000	384,000
	내시경을 통하여 위장 및 대장을 직접 눈으로 관찰하고 병변이 있을시 조직검사를 하여 이상 유무를 확인하는 검사입니다.		
뇌혈관정밀	기본검사, 심전도검사, 흉부엑스레이, 혈액정밀&소변검사 70종, 혈액 종양표지자 검사(대장암/전립선암/난소암), 위내시경, 경동맥초음파, 치매검사(호모시스테인검사), 유방X-선촬영, 자궁세포진검사, 스트레스 및 뇌파검사, 동맥경화검사, 뇌 MRA/MRI, 상복부 초음파	1,100,000	880,000
	자기공명촬영으로 전반적인 뇌질환을 진단하고 혈류의 특성을 이용하여 혈관 영상을 얻는 것으로 뇌혈관, 뇌종양 질환을 진단할 수 있다.		

※ 모든 패키지 수면비 포함 (단, 조직검사 및 용종절제시 본인부담)

10 건강검진 패키지 - 정밀검진 #2

(단위:원)

검사명	세부검사항목 및 설명	검사비	할인가(20%)
혈액암정밀	기본검사, 심전도검사, 흉부엑스레이검사, 스마트암 검사 8종, 암 유전자 검사(남19종, 여21종), 혈액정밀&소변검사 69종, NK세포활성 검사	830,000	664,000
	장비 검사없이 혈액검사 한번으로 몸에 있는 종양검사 또는 암유전자 검사5종, 스마트암 검사 8종, NK세포활성 검사 등 특성화 된 정밀 혈액검사 83종		
알레르기정밀	기본검사, 심전도, 폐기능검사, 흉부엑스레이, MAST 108종, Total Ige, 위내시경, 상복부초음파, 혈액정밀&소변검사 69종	750,000	600,000
	알레르기 혈액질환 검사로 108종에 관한 음식, 동물, 환경 등 알레르기를 진단할 수 있습니다.		
웨딩	기본검사, 심전도검사, 흉부엑스레이, 풍진검사, 인유두종검사, 난소기능검사, 남성호르몬검사, 여성호르몬검사, 위내시경검사, 상복부초음파, 전립선초음파, 여성 하복부(질)초음파, 혈액정밀&소변검사 65종	200,000 /300,000	160,000 /240,000
	신혼부부를 위한 건강검진 정밀검사로 신혼부부 건강을 확인하는 검사입니다.		
치매정밀	기본검사, 심전도검사, 흉부엑스레이, 안압/안저검사, 혈액정밀&소변검사 73종, 알츠하이머검사, MRI검사, 치매검사(호모시스테인검사), 상복부초음파검사	780,000	624,000
	알츠하이머 치매 및 호모시스테인 치매 검사로 현재 치매 상태를 알아보고 MRI 자기공명촬영으로 머리속에 해마의 위축을 검사하여 현재 치매 진행단계를 예측 진단할 수 있습니다.		
카네이션	기본검사, 혈액정밀&소변검사 72종, 인바디검사, 체수분검사, 안압/안저, 심전도검사, 흉부엑스레이, 자율신경계검사, 뇌파검사, 골밀도검사, 위내시경검사, 상복부초음파, 특수초음파(경동맥/갑상선/전립선/유방초음파/여성 하복부(질)초음파/심장초음파 中 선택2개), 뇌 MRICT(폐/목/허리/심장 中 선택1개)	880,000	704,000
	고령화시대에 진입한 현재 건강수명을 연장 또는 행복한 삶을 지키기 위한 종합건강검진으로 어르신 건강을 더 자세히 확인 진단할 수 있습니다.		

※ 모든 패키지 수면비 포함 (단, 조직검사 및 용종절제시 본인부담)

11 건강검진 추가검사 #1

(단위:원)

내시경 항목	검사비	할인가(15%)	추가 검사
위 내시경	80,000	68,000	1. 조직검사 5만원 2. 헬리코박터균 검사 3만원 3. 수면비 2만5천원 (수면비 50%DC 적용 금액)
대장 내시경	150,000	127,000	

※ 위/ 대장 내시경 검사 시 조직검사, 용종절제 등 추가적인 비용은 개인 부담

(단위:원)

CT	검사비	할인가(15%)	비고
뇌 CT	150,000	127,000	-
목 CT	130,000	110,500	
폐 CT	130,000	110,500	
심장칼슘 CT	150,000	127,500	
허리 CT	130,000	110,500	

12 건강검진 추가검사 #2

(단위:원)

	초음파	검사비	할인가(15%)	비고
경동맥초음파	경동맥협착, 동맥경화증 등	80,000	68,000	-
갑상선초음파	갑상선암, 갑상선종양 등	80,000	68,000	
상복부초음파	간, 췌장, 비장, 신장, 담낭	80,000	68,000	
심장초음파	심장판막, 심근경색, 협심증 등	150,000	127,500	
유방초음파	유방암, 유방선종, 유방낭종 등	80,000	68,000	
전립선초음파	전립선암, 전립선비대증, 전립선염 등	80,000	68,000	
여성 부인과 초음파	자궁, 방광, 난소의 각종 질환 등	80,000	68,000	

13 건강검진 추가검사 #3

(단위:원)

MRI 및 특수 혈액검사		검사비	할인가(15%)	비고
뇌 MRA	뇌혈관질환, 뇌동맥류 등	350,000	297,500	-
뇌 MRI	뇌종양, 뇌형태질환, 치매 등	400,000	340,000	
암유전자검사	유전자검사 남자 19종, 여자 21종	400,000	85,000	
스마트8대암검사	폐암, 간암, 대장암, 위암, 췌장암, 유방암, 전립선암, 난소암	300,000	255,000	
알츠하이머 검사	알츠하이머 치매 검사	250,000	212,500	
알레르기검사	알레르기 108종 검사	400,000	85,000	
난소기능검사	난소 나이 검사	400,000	85,000	
산화스트레스검사	활성산소/황산화력 검사	70,000	59,500	

14 국가 건강검진

◆ 일반 건강검진 안내

일반건강검진		의료급여생애전환기검진
대상자	- 만20세 이상 출생년도 (짝,홀수) 따른 검진주기에 해당하는 자 ※ 직장가입자 2년에 1회, 비사무직은 매년 실시 ※ 2년마다 출생연도에 따라 짝,홀수 연도를 구분하여 실시	만66세 이상 의료급여 수급권자
검진비용	본인 부담 없음	

◆ 암 검진 안내

암 종류	검진대상	검진주기	검진비용
위암	만 40세 이상	2년	국민건강보험공단이 90% 수검자가 10% 부담 (단, 대장암, 자궁경부암은 공단 전액부담) 건강검진 대상자 중 소득하위 50%와 의료급여 수급권자는 본인부담 없음
대장암	만 50세 이상	1년	
간암	만 40세 이상 고위험군	6개월	
유방암	만 40세 이상 여성	2년	
자궁경부암	만 40세 이상 여성	2년	

15 특별 제안

종합검진제안서

A 패키지 350,000원 280,000원	B 패키지 480,000원 384,000원	C 패키지 860,000원 645,000원	D 패키지 1,850,000원 1,388,000원
--	--	--	--

회원 및 직계가족에 한하여

A, B 패키지를 **20% DC**

C, D 패키지를 **25% DC**

추가 검사 진행 시 **15% DC**

공단(국가)검진 **수면비 50% DC**

TEL : 053-288-3000 

※직계가족 : 부모,배우자,자녀

■ 감사합니다.